



独立行政法人 国立病院機構

九州がんセンター

がん相談支援センター

医療費や
生活費の
こと

がんや治療
副作用の
こと

緩和ケア
ホスピスの
こと

からだの
症状や
こころの悩み
のこと

お気軽に
ご相談
ください。

療養生活の
こと



お問合せ

092-541-8100 (直通)

場 所

九州がんセンター1階

受付時間

平日 10:00~16:00
(年末年始、土日・祝祭日除く)

面 談

お電話

面談またはお電話による相談を受け付けております。
面談をご希望の方はできるだけ事前にご予約をお取りください。

がんのお悩み、ご相談ください

*** がん相談支援センター ***

がん専門相談員として研修を受けたスタッフ（看護師・医療ソーシャルワーカー）が、中立な立場でがん治療や療養生活全般の質問や相談をお受けしております。相談内容に応じて、がん詳しい看護師、薬剤師、栄養士、治験コーディネーターなどの専門家や関係医療機関と連携ができるように体制を整えています。

相談をご希望の方は、主治医や看護師にお申し出頂るか、下記の窓口までご連絡ください。

受付時間 平日 10:00～16:00

場所 九州がんセンター 1階

お問合せ **092-541-8100**（直通）

相談方法 対面または電話によるご相談を受け付けております。相談時間は、原則30分以内です。

費用 無料

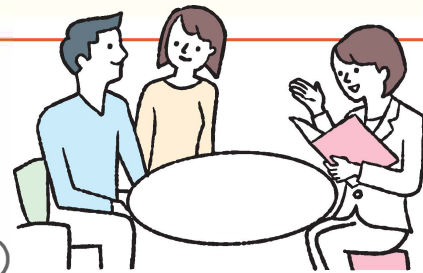

- * すぐにご相談に対応することが難しい場合もあります。
- * 面談をご希望の方は、できるだけ事前にご予約をお取り下さい。
- * 個別の治療方針などについてのご質問、医師の見解を求められるご質問にはお応えできません。

*** 例えばこんなとき ***

- * がんの検査、治療、症状などについての一般的な情報提供
- * 受診方法について
- * セカンドオピニオンについて
- * 医療費や生活費など経済的な不安について
- * 各種制度の情報提供や手続き方法について
- * 仕事に関する悩み

皆さまの困りごとを伺い、一緒に考え、課題解決のお手伝いをします。

ご期待に沿えない場合もありますことを予めご了承ください。



他の病院で治療を受けている方でも、
どなたでも匿名で利用することができます。

ご相談の内容が、相談者の許可なく主治医や通院中の病院に
情報提供されることはありません。

MEMO

.....

.....

.....

.....

.....

.....

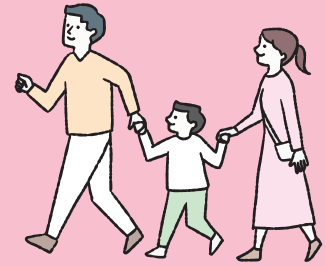

独立行政法人 国立病院機構

九州がんセンター



がん相談支援センター

(患者・家族支援センター内)

お問合せ **092-541-8100** (直通)

場所 **九州がんセンター1階**

受付時間 平日10:00～16:00 (年末年始、土日・祝祭日除く)

面談 面談またはお電話による相談を受け付けております。面談をご希望の方はできるだけ事前にご予約をお取りください。

URL. <https://kyushu-cc.hosp.go.jp/>

〒811-1395 福岡県福岡市南区野多目3丁目1-1

TEL (代表)092-541-3231・092-557-6100

FAX 092-551-4585

院内マップ

